



Жер участогун мөөнөтсүз
(мөөнөтү көрсөтүлбөгөн)
пайдалануу укугу жөнүндө
МАМЛЕКЕТТИК АКТ

ГОСУДАРСТВЕННЫЙ АКТ
о праве бессрочного
(без указания срока)
пользования земельным участком

СЕРИЯСЫ Б
СЕРИЯ

№ 011723



Верно:

Зав. отделом *отдел*

М. Бейсенова

УШУЛ АКТ ПЛАНДА ЖАНА ЭКСПЛИКАЦИЯДА КӨРСӨТҮЛГӨН, ТӨМӨНКҮ
ЖЕР УЧАСТОГУ (НА) 1009 ЖЫЛДЫН 11 АЙЫНЫН

"20" ДЕГИ (ДАГЫ) № 362

КАРАБАЛТА ШААР БАШКАРМАСЫНЫН ТОКТОМУНУН

(бийгарым укуктуу мамлекеттик органдын аталышы жана пайдаланууга укук берүүчү документ)

НЕГИЗИНДЕ

КАРАБАЛТА ШААР БАШКАРМАСЫНЫН №1 ОРТО МЕКТЕБИНЕ
(жер пайдалануучунун аталышы)

МӨӨНӨТСҮЗ (МӨӨНӨТҮ КӨРСӨТҮЛБӨГӨН) ПАЙДАЛАНУУГА БЕРИЛГЕНДИГИН
АНЫКТАЙТ, ЖАНА УШУЛ ЖЕРДИ МӨӨНӨТСҮЗ (МӨӨНӨТҮ КӨРСӨТҮЛБӨГӨН)
ПАЙДАЛАНУУ УКУГУ Жайыл РАЙОНДУК (ШААРДЫК)
ЖЕРГЕ ЖАЙГАШТЫРУУ ЖАНА КЫЙМЫЛСЫЗ МҮЛККӨ УКУКТАРДЫ КАТТОО
БОЮНЧА БАШКАРМАСЫНДА, КЫЙМЫЛСЫЗ МҮЛККӨ БОЛГОН УКУКТАРДЫН
БИРДИКТҮҮ МАМЛЕКЕТТИК РЕЕСТРИНДЕ 2010 ЖЫЛДЫН

01

АЙЫ 11

"16" ДЕГИ (ДАГЫ) № 108 МЕНЕН КАТТАЛДЫ.

НАСТОЯЩИМ АКТОМ ПОДТВЕРЖДАЕТСЯ, ЧТО ЗЕМЕЛЬНЫЙ (Б/Е
УЧАСТОК (И), УКАЗАННЫЙ (Б/Е) НА ПЛАНЕ И В ЭКСПЛИКАЦИИ, НА ОСНОВА
НИИ Постановления карабалтинской городской управы

(наименование правоустанавливающего документа и уполномоченного государственного органа)

ОТ "20" 11 2009 ГОДА № 362

КАРАБАЛТИНСКОМУ СРЕДНЕМУ ШКОЛУ №1
(наименование землепользователя)

ПРЕДОСТАВЛЕН (Ы) В БЕССРОЧНОЕ (БЕЗ УКАЗАНИЯ СРОКА) ПОЛЬЗОВАНИ
И ДАННОЕ ПРАВО БЕССРОЧНОГО (БЕЗ УКАЗАНИЯ СРОКА) ПОЛЬЗОВАНИ
ЗАРЕГИСТРИРОВАНО ОТ "16" 01 2010 ГОДА ЗА № 108 В ЕДИНОМ
ГОСУДАРСТВЕННОМ РЕЕСТРЕ ПРАВ НА НЕДВИЖИМОЕ ИМУЩЕСТВО В
Жайылеком РАЙОННОМ (ГОРОДСКОМ)
УПРАВЛЕНИИ ПО ЗЕМЛЕУСТРОЙСТВУ И РЕГИСТРАЦИИ ПРАВ НА НЕДВИ
ЖИМОЕ ИМУЩЕСТВО.

ЖЕР УЧАСТОГУНУН ПЛАНЫ ПЛАН ЗЕМЕЛЬНОГО УЧАСТКА

Жер участогунун максаттык багыты
Целевое назначение земельного участка

Орто мектеп

Средняя школа

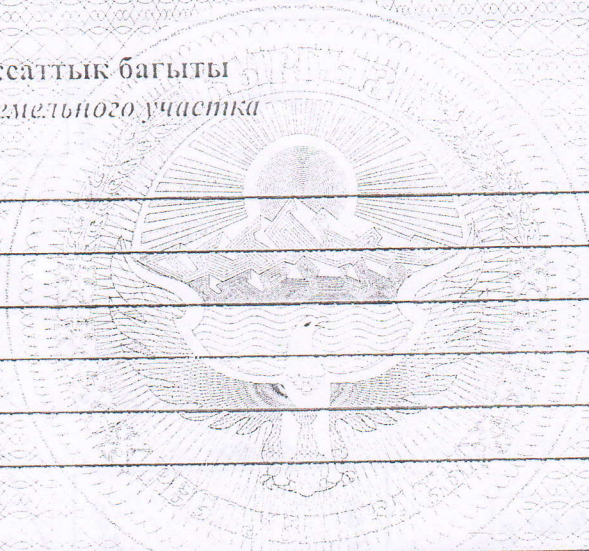

Участоктун пландагы номери Номера участков на плане	Идентификациялык коду Идентификационный код	Жайгашкан жери (дареги) Место расположения (адрес)
	703 13 027 0830	г. КАРА-БАТА ул. Ж. БААТЫРА №119 (ранее ул. Центральная)



Тергөө:
Зав. Общественного отдела

М. Вейселибаева

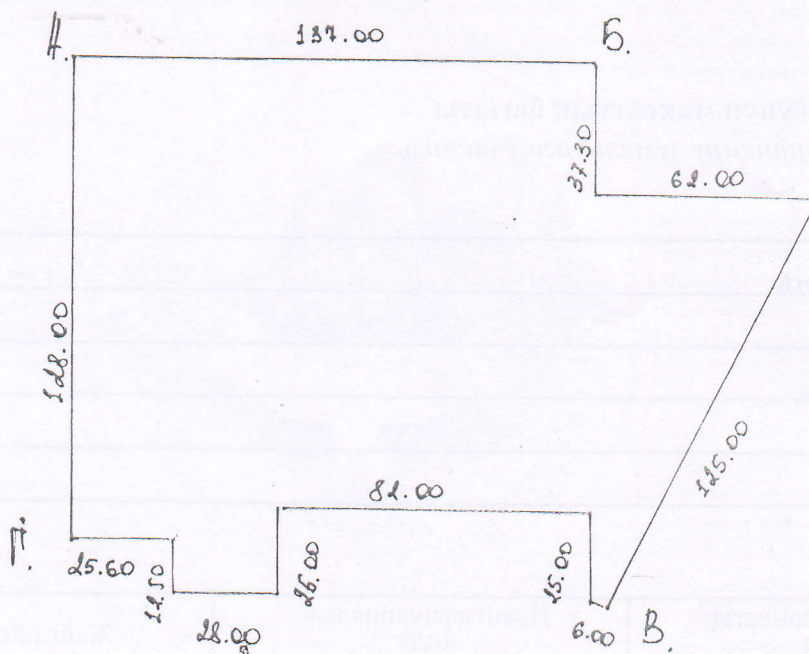

МАСШТАБЫ
МАСШТАБ

1: 2000

ЖЕР УЧАСТОГУНУН ПРИВЯЗКАСЫ
ПРИВЯЗКА ЗЕМЕЛЬНОГО УЧАСТКА
(Ситуациялык план) (Ситуационный план)

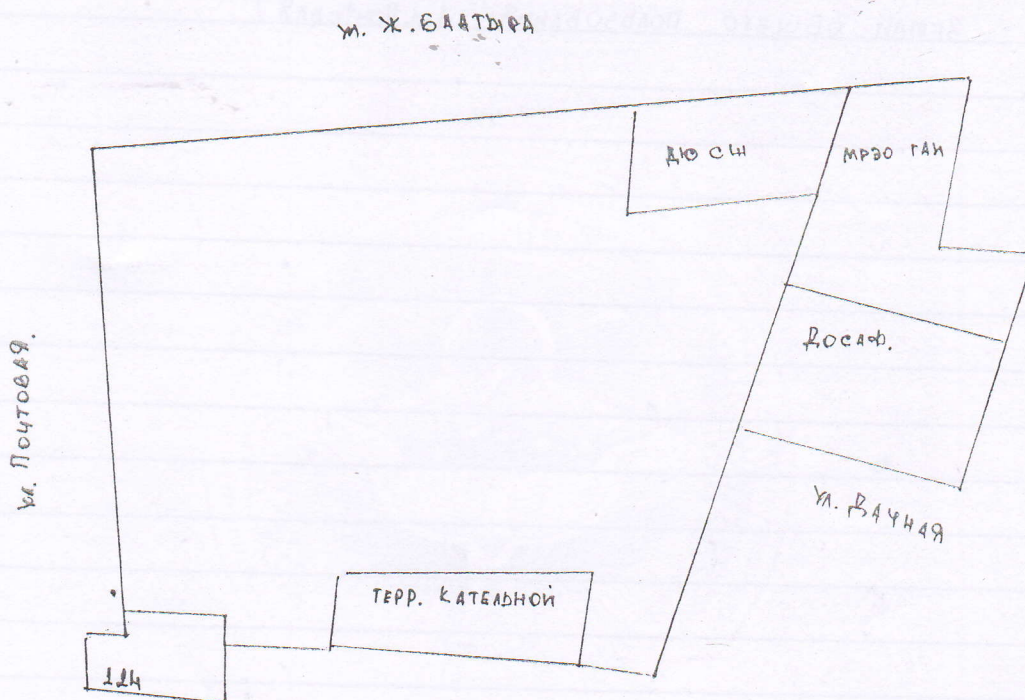

Верно:
Зав. общим отделом

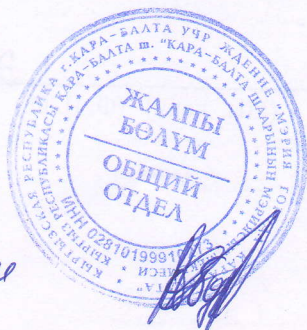

М. Бейсенбаева

ЧЕКТЕШТЕРДИН БАЯНДАМАСЫ:
ОПИСАНИЕ СМЕЖЕСТВ:

От А до Б - земли общего пользования (ул. Ж. БААТЫРА)

От В до В - земли ДЮСШ, МРЭОМ, ДОСАФ (ул. Ж. БААТЫРА)

От В до М - земли доовладения ДСАД (ул. Почтовая), терр. КАТЕЛЬНОЙ

От Г до А - земли общего пользования (ул. Почтовая)

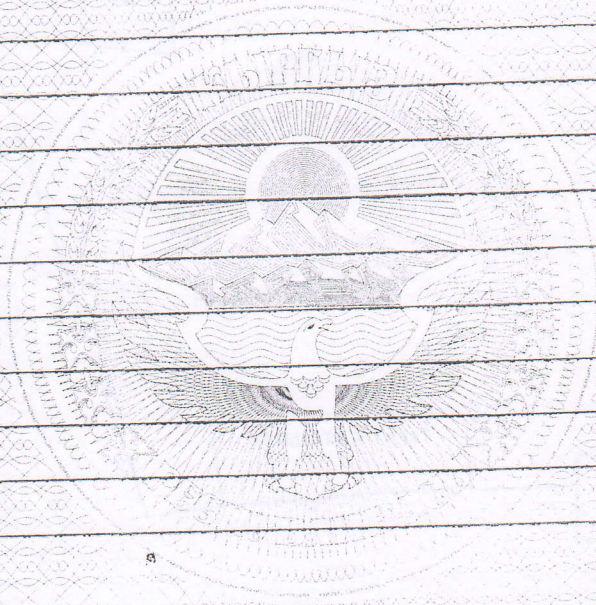

Жерге жайгаштыруу жана кыймылысыз
мүлккө укуктарды каттоо боюнча
башкармасынын начальниги

Начальник управления по землеустройству
и регистрации прав на недвижимое имущество

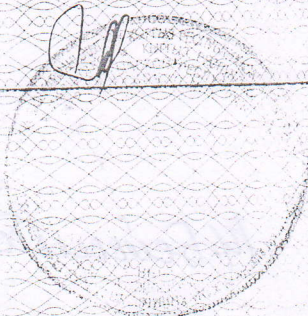

Эрматов А.А.

(аты, жөнү) (Ф. И. О.)

